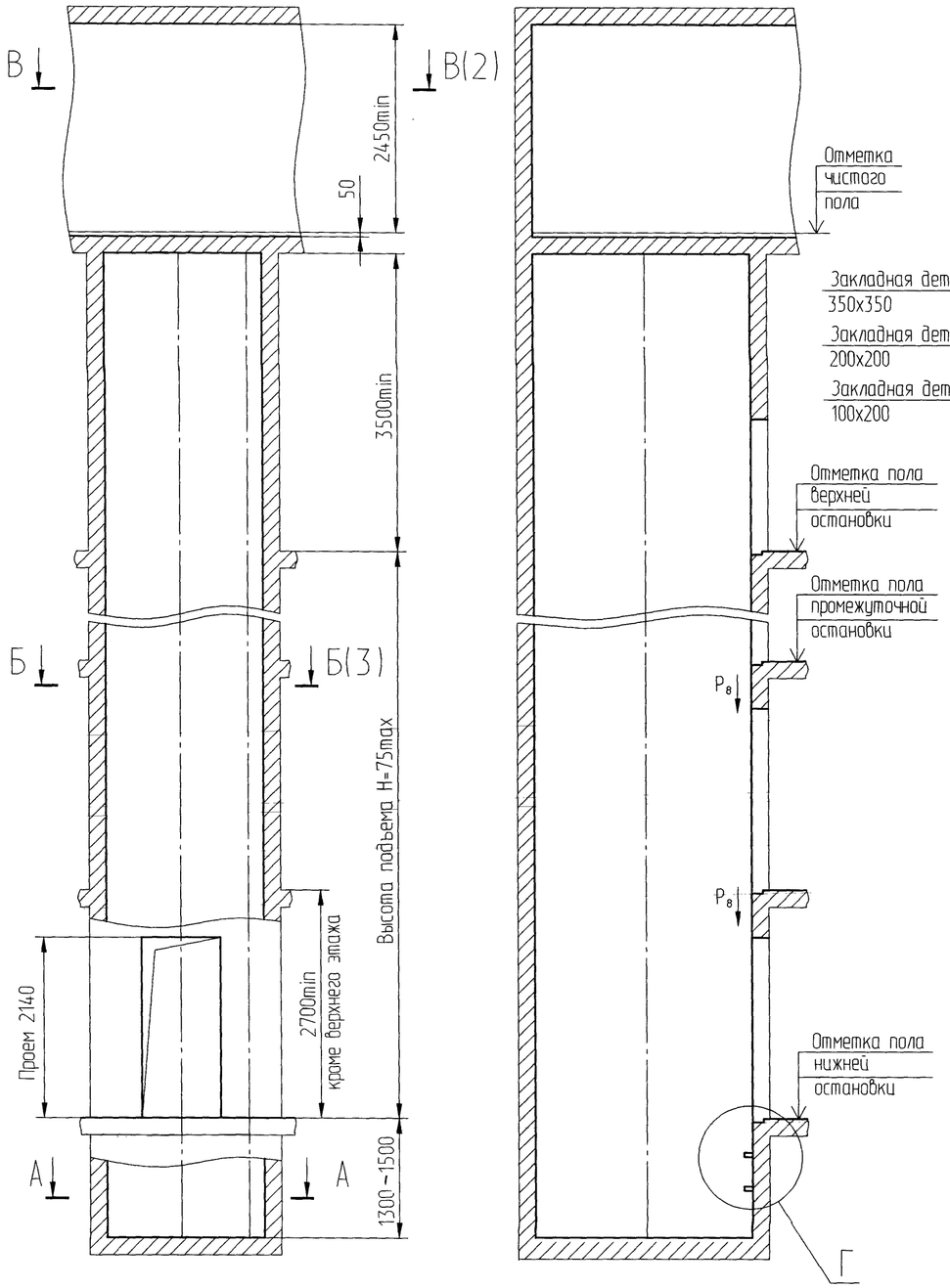

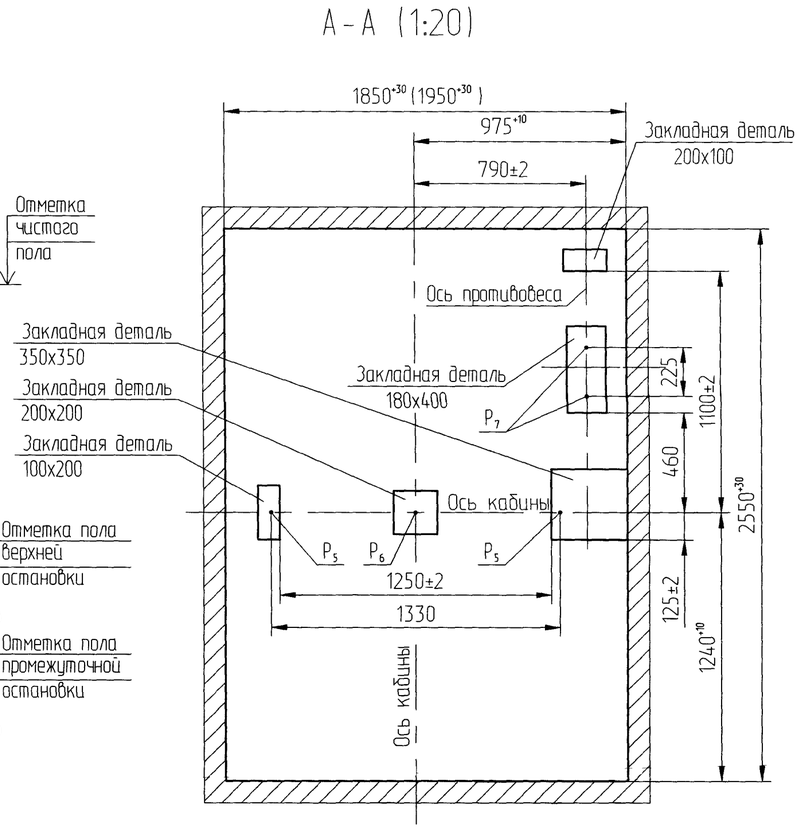

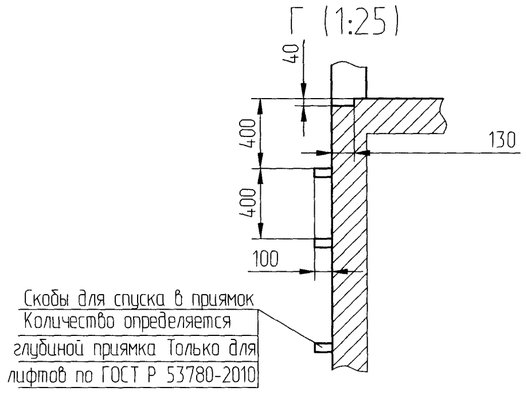

При глубине приямка 1501 мм и более

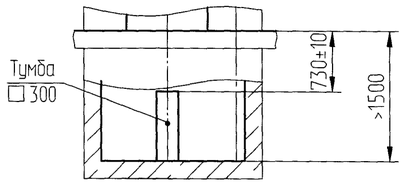

Таблица нагрузок на строительную часть от лифтовой установки

Обознач. нагрузки	Величина нагрузки, Н	Схема действия сил	Примечания
P_1^1	10800	На опоры привода см. В-В	Постоянные нагрузки
P_1^2	4700		
P_1^3	8300		
P_1^4	28000		
P_1^5	13900		
P_1^1	30500		Кратковременные нагрузки при посадке кабины на ловители
P_1^2	14000		
P_1^3	20000		
P_1^4	69200		
P_1^5	34700		
P_2	1185	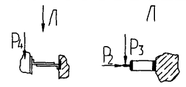 На детали крепления направляющих	
P_3	1130		
P_4	2500		
P_5	46 000	На пяту направляющих на площадь 100x100 мм	Нагрузки действующие разновременно и аварийно
P_6	86 400	На буфер кабины на площадь 150x150 мм	
P_7	33 500	На буфер противовеса на площадь 150x150 мм	
P_8	800	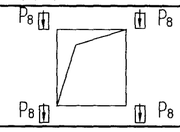 На детали крепления дверей шахты в плоскости стены	Постоянные нагрузки
P_9	ГОСТ24258-88	см.лист 2	Нагрузки при монтаже
P_{10}	Расчетная временная нагрузка на перекрытие под машинным помещением и крышку люка- 800 кг/м²		

1. Общие указания см. АТБ-0.0-0000-02, исходные данные для проектирования электроснабжения см. АС-1.0-0000-04, размещение отверстий под вызывные посты и указатели лифтовые см. АТБ-0.0-0000-05 (для дверей шахты без установки обрамлений).

2. Шаг закладных деталей должен быть 2500 мм. При установке лифта в районах с сейсмичностью 7-9 баллов шаг закладных деталей должен быть 1500 мм.

n- количество поясов крепления , зависит от высоты подъема

В случае попадания закладной детали на стык панелей - установить одну закладную ниже стыка на 400 мм.Шаг 2500 (1500)мм продолжать от низа закладной

3. На верхнем этаже предусмотреть закладные детали для крепления направляющих на расстоянии 3000 мм от уровня пола верхней остановки до низа закладной
В случае, если расстояние (L) между этой закладной и предыдущей больше, чем 2500 (1500)мм, предусмотреть дополнительную закладную ,

4. При высоте этажа 3600 мм и более предусмотреть дополнительные отверстия под настилы с учетом того, чтобы расстояние между отверстиями по высоте было бы не менее 1800 мм и не более 2500 мм. При попадании отверстий в зону установки закладных деталей допускается перенос отверстий в вертикальном направлении.

5. При высоте этажа от 2700 до 2800 мм допускается вместо двух пар закладных деталей для крепления дверей шахты установить одну пару закладных деталей, сохранив привязку 100 мм от отметки пола остановки до верха закладных, увеличив соответственно размер 150 мм до 300 мм.

6. Допускается крепление направляющих и дверей шахты выполнять на анкера на монтаже. Диаметр и количество анкеров определяется проектной организацией при разработке проекта Анкера в комплект поставки лифта не входят.

7. Данное строительное задание предусматривает установку лифтов с расположением противовеса справа. Для лифтов с расположением противовеса слева - строительное задание полностью зеркально.

					АС-1.0-1010КГ-02			
1	Зам.	186.21043-19	[signature]	05.20	Лифт пассажирский Q=1000кг, V=1,0 м/с Кабина 1100x2100x2100 Дверь 800x2000 (900x2000)	Лит.	Масса	Масштаб
Изм	Лист	N°докум.	Подп.	Дата			-	1:50
Разраб.		Макарова	[signature]	02.2020				
Пров.		Трифонов	[signature]	2020		Лист 1	Листов 3	
Т. контр.								
Э. метр.					Двери шахты автоматические (центрального открывания) Включая режим ППП	ОАО "МОГИЛЕВЛИФТМАШ" ОГК		
Н.контр.		А Власович	[signature]	05.20				
Утв.		Заянчковский	[signature]	01.20				

Инв.N подл. | Подп. и дата | Взам. инв. N° | Инв.N дубл. | Подп. и дата | Справ. N° | Перв. примен.

Копировал Формат А2

В-В (1:20) (1)

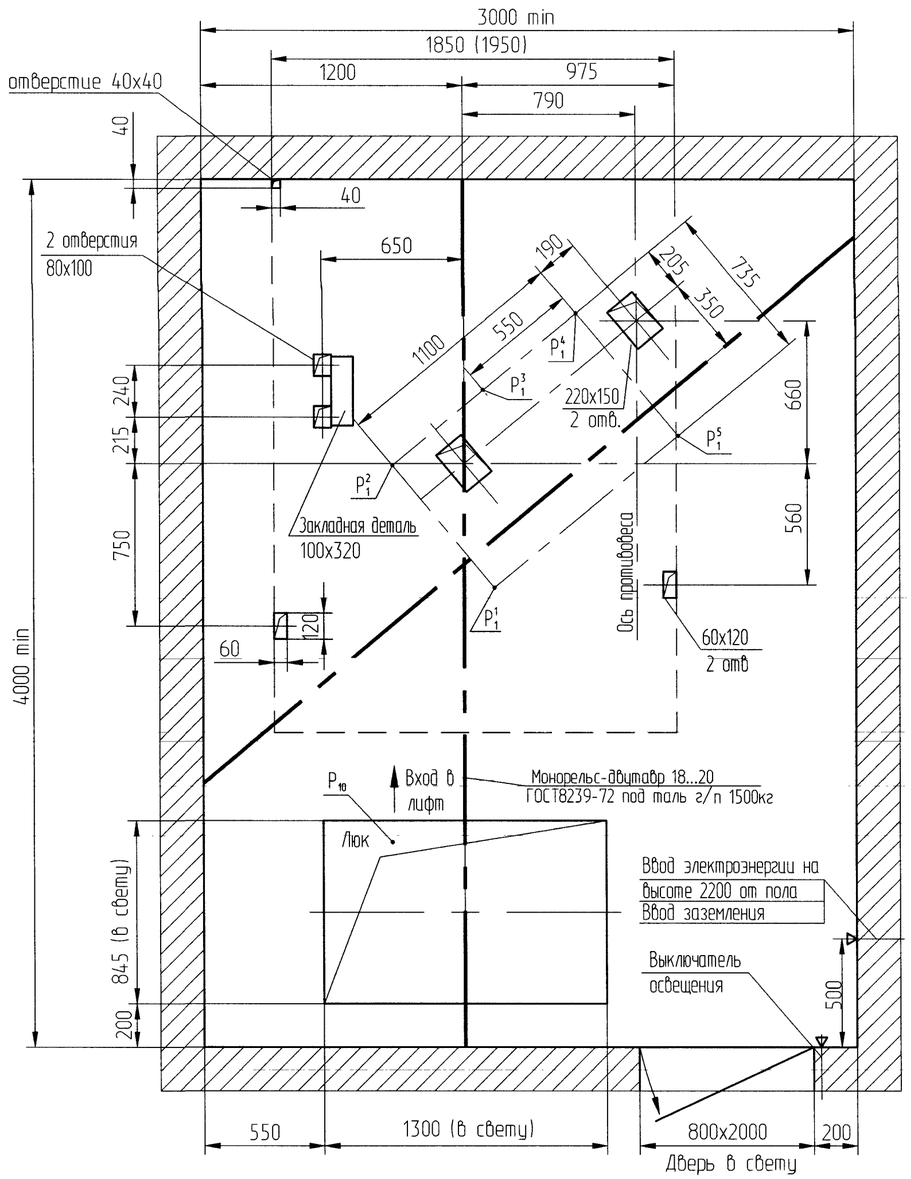

Изм	Лист	N° докум.	Подп.	Дата	АС-1.0-1010КГ-02	Лист 2

Копировал Формат А2

Инв.N подл. | Подп. и дата | Взам. инв. N° | Инв.N дубл. | Подп. и дата | Справ. N° | Перв. примен.

Развертка этажа шахты (1:25)

Дверь шахты с обрамлениями

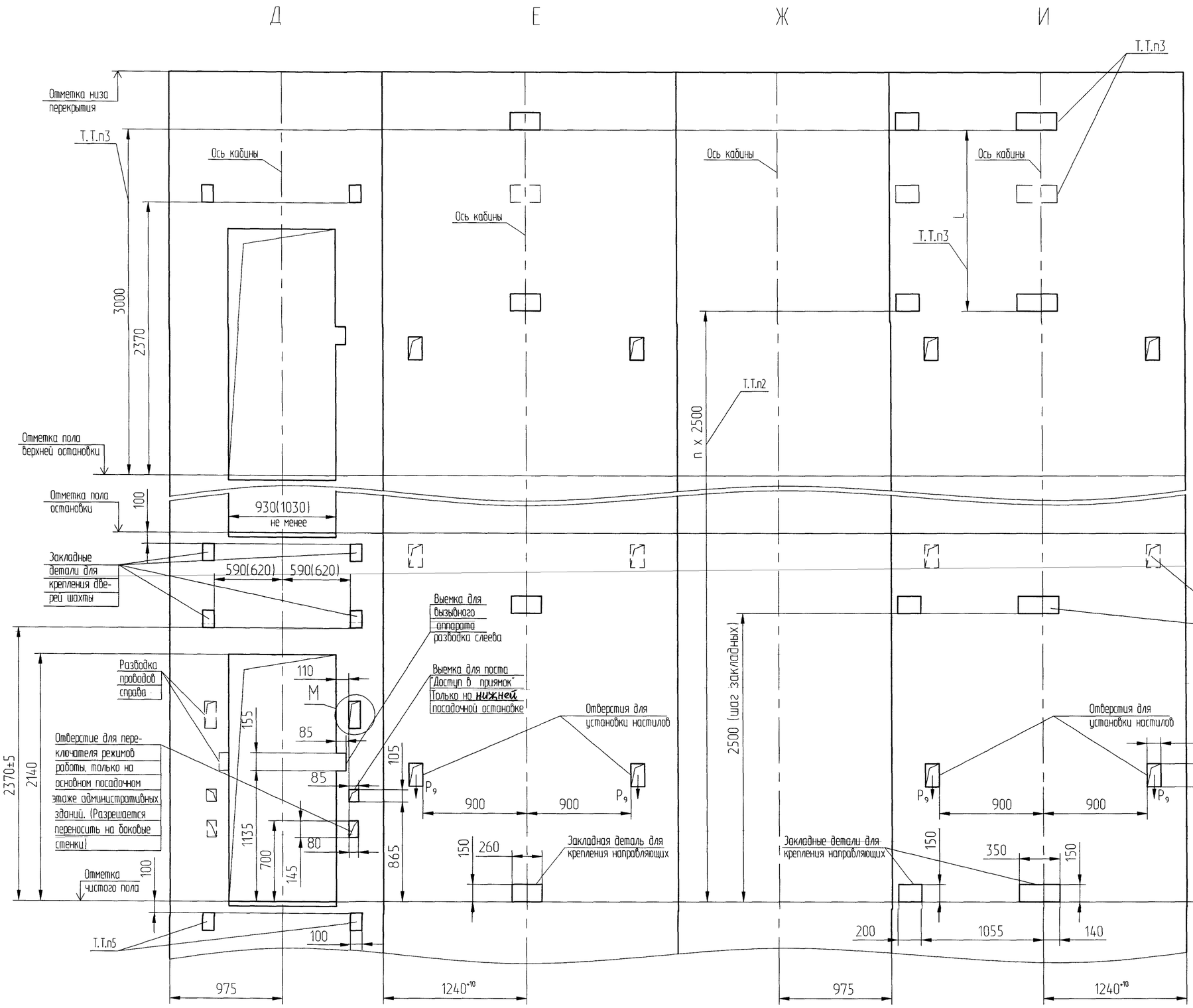

Б-Б (1:20) (1)

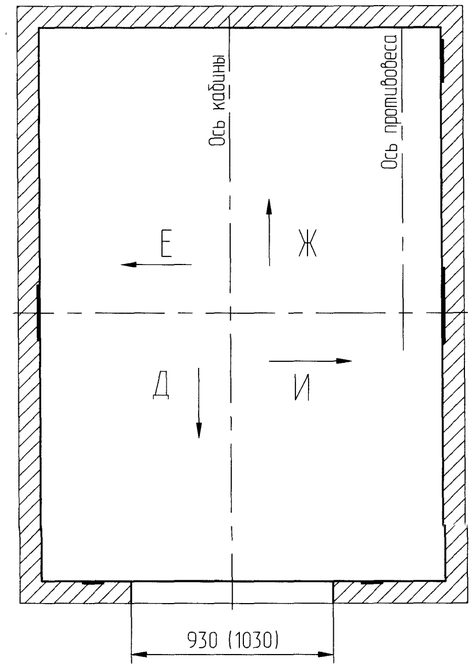

М (1:10)

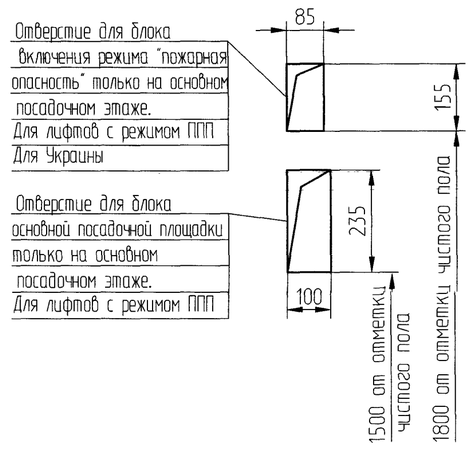

Изм	Лист	N° докум.	Подп.	Дата	АС-1.0-1010КГ-02	Лист 3
1	Зам.	116.21043-19		05.20		

Инв. N подл. 3325 | Подп. и дата | Взам. инв. N° | Инв. N дубл. | Подп. и дата | Справ. N° | Перв. примен.

Копировал Формат А2